

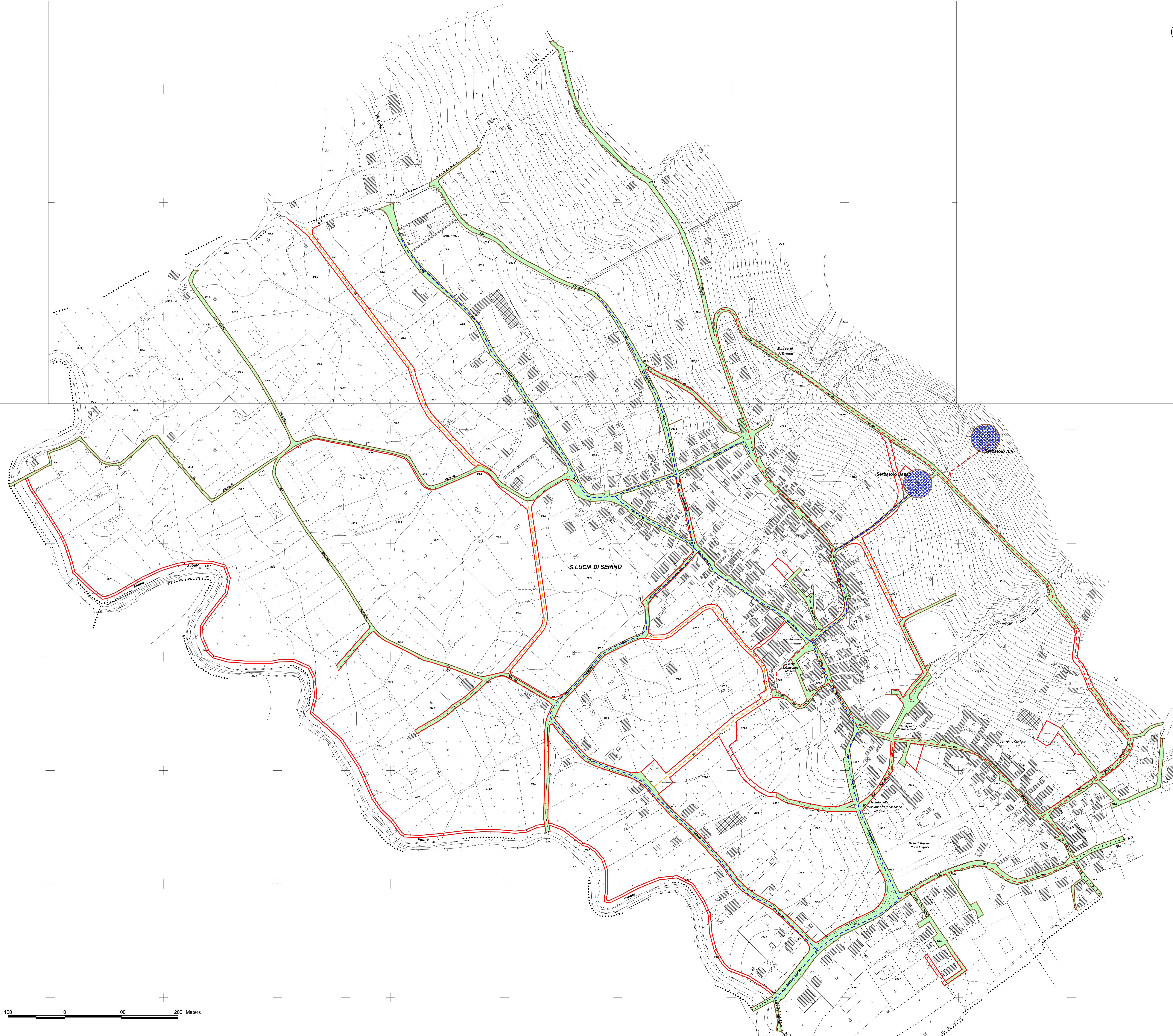

-  rete idrica serbatoio ALTO
-  rete idrica serbatoio BASSO
-  rete idrica di progetto
-  area di rispetto serbatoi
-  viabilità esistente
-  viabilità di progetto
-  allargamento viabilità esistente



 **COMUNE DI SANTA LUCIA DI SERINO**
Provincia di Avellino

P.U.C.
Piano Urbanistico Comunale
L.R. n. 16 del 22 dicembre 2004
Regolamento Regionale n. 5/2011

Rete infrastruttura idrica	CP 8
----------------------------	-------------

1:2.000

Progettista:
Arch. Gianfranco **GIARDINO**
collaboratori:
Arch. Valentina GAGLIARDO
Arch. Chiara FRONGILLO
Sistema Informativo GIS: geol. Roberto D'ORSI

marzo, 2014