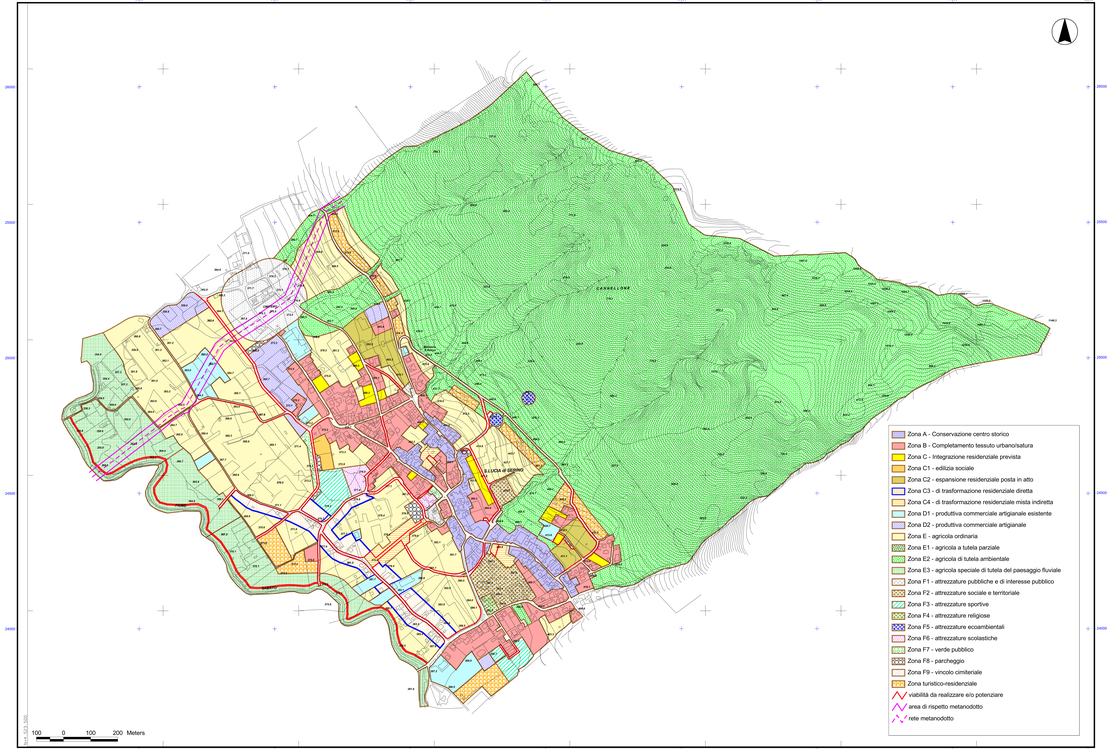

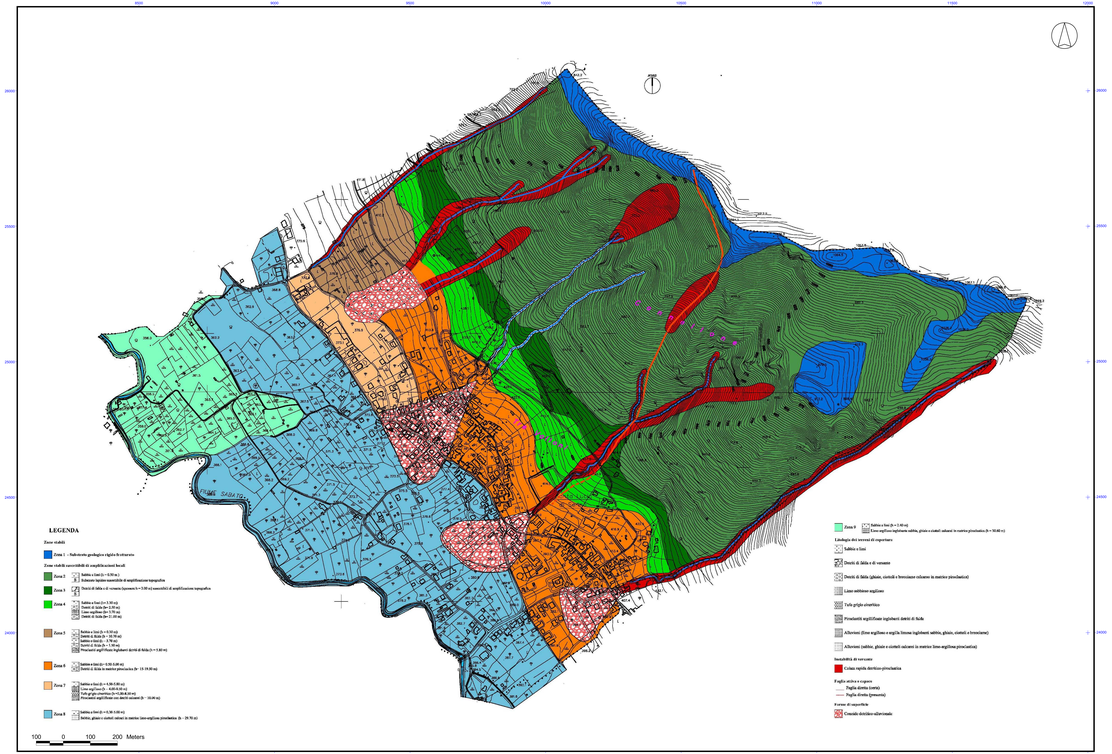

COMUNE DI SANTA LUCIA DI SERINO
Provincia di Avellino

P.U.C.
Piano Urbanistico Comunale

L.R. n. 16 del 22 dicembre 2004
Regolamento Regionale n. 5/2011

	SIGLA	NUMERO
Carta zonizzazione sismica e fattibilità del piano	CP	10

1:5.000

Progettista:
Arch. Gianfranco GUARDINO

collaboratori:
Arch. Valentina GAGLIARDO
Arch. Chiara FRONGILLO

Sistema Informativo GIS: geol. Roberto D'ORSI

marzo, 2014